



**Federazione Ordini
Tecnici Sanitari di Radiologia Medica
e delle Professioni Sanitarie
Tecniche, della Riabilitazione
e della Prevenzione**

**Coordinamento
Nazionale
Associazioni
Professioni
Sanitarie**



**PROCEDURA D'ISCRIZIONE
DEI PROFESSIONISTI AGLI ALBI ISTITUITI
CON DM 13 marzo 2018**



Legge 11 gennaio 2018, n. 3

Decreto ministeriale 13 marzo 2018

PROCEDURA D'ISCRIZIONE AGLI ALBI PROFESSIONALI

INDICE

1.	REDAZIONE E REVISIONI.....	2
2.	TERMINI ACRONINI E DEFINIZIONI	3
3.	SCOPO	4
4.	ELENCO DEI DESTINATARI	5
4.A.	PROFESSIONISTI CON OBBLIGO D'ISCRIZIONE	5
5.	MATRICE DELLE RESPONSABILITÀ.....	6
6.	ISCRIZIONE ALL'ALBO PROFESSIONALE	7
6.A.	OPERAZIONI PRELIMINARI	7
6.B.	A CHI SI PUÒ RIVOLGERE IL PROFESSIONISTA.....	8
6.C.	PRIMO ACCESSO DEL PROFESSIONISTA	8
6.D.	DATI NECESSARI PER LA VALUTAZIONE DEI REQUISITI	8
6.E.	PRESENTAZIONE DELLA PRIMA AUTOCERTIFICAZIONE	9
6.F.	VALUTAZIONE DA PARTE DEI RAMR	10
6.G.	DOMANDA D'ISCRIZIONE ALL'ALBO	10
7.	DIAGRAMMA DI FLUSSO	12
8.	CRONOPROGRAMMA.....	13
9.	ALLEGATI.....	14
10.	BIBLIOGRAFIA.....	17

INDICE DELLE FIGURE/TABELLE/GRAFICI

Figura 7.1 – Diagramma di flusso	12
Figura 8.1 – Cronoprogramma implementazione albi, elezioni commissioni d'albo, Consigli direttivi e Comitato centrale.....	13
Tabella 9.1 – Riferimenti territoriali Ordini TSRM e PSTRP per Province e Regioni.....	14
Tabella 9.2 – Riferimenti Associazioni maggiormente rappresentative	15



1. REDAZIONE E REVISIONI

Gruppo di Lavoro:

Nome e Cognome	Ente di riferimento
Franco Ascolese	FNO TSRM PSTRP - Ordine di Napoli, Avellino, Benevento e Caserta
Fernando Capuano	CONAPS - Responsabile eventi politici
Michele Caliarì	FNO TSRM PSTRP - Ordine della Provincia autonoma di Trento
Diego Catania	FNO TSRM PSTRP - Ordine di Milano, Como, Lecco, Lodi, Monza Brianza e Sondrio
Patrizia D'Amico	FNO TSRM PSTRP - Ordine di Frosinone
Dilva Drago	CONAPS - Presidente nazionale AIOraO
Miria De Santis	CONAPS - Presidente nazionale AsNAS
Emanuele Fiorito	FNO TSRM PSTRP - Ordine di Roma
Maurizio Di Giusto	CONAPS - Presidente nazionale UNPISI
Anna Liberale	FNO TSRM PSTRP - Ordine di Pordenone, Udine, Gorizia e Trieste
Angelo Mastrillo	CONAPS - Responsabile rapporti con le Università
Rita Papi	FNO TSRM PSTRP - Ordine di Firenze
Tiziana Rossetto	CONAPS - Vicepresidente nazionale
Gianluca Rossi	CONAPS - Presidente AIFI Lombardia
Giulio Sapienza	FNO TSRM PSTRP - Ordine di Palermo
Nicola Titta	CONAPS - Presidente nazionale ANEP

Verifica e controllo a cura di:

Nome e Cognome	Ente di riferimento
Alessandro Beux	FNO TSRM PSTRP
Antonio Bortone	CONAPS

Revisioni:

Nome e Cognome	Data	Revisioni



2. TERMINI, ACRONIMI E DEFINIZIONI

AIDI	Associazione Igienisti dentali italiani
AIFI	Associazione italiana Fisioterapisti
AIOrAO	Associazione italiana Ortottisti assistenti in oftalmologia
AIP	Associazione italiana Podologi
AITA	Associazione italiana Tecnici audiometristi
AITeFeP	Associazione italiana Tecnici della fisiopatologia cardiocircolatoria e perfusione cardiovascolare
AITeRP	Associazione italiana Tecnici della riabilitazione psichiatrica
AITN	Associazione italiana Tecnici di neurofisiopatologia
AITNE	Associazione italiana Terapisti della neuro e psicomotricità dell'età evolutiva
AITO	Associazione italiana Terapisti occupazionali
AMPI	Associazione mercurio Podologi internazionale
AMR	Associazione maggiormente rappresentativa
ANAP	Associazione nazionale Audioprotesisti professionali
ANDID	Associazione nazionale Dietisti
ANEP	Associazione nazionale Educatori professionali
ANTeL	Associazione italiana Tecnici di laboratorio biomedico
ANTOI	Associazione nazionale Tecnici ortopedici italiani
ANUPI TNPEE	Associazione nazionale unitaria Terapisti della neuro e psicomotricità dell'età evolutiva italiani
AsNAS	Associazione nazionale Assistenti sanitari
CoGeAPS	Consorzio per la gestione delle anagrafiche delle professioni sanitarie
CONAPS	Coordinamento nazionale Associazioni professioni sanitarie
FIOTO	Federazione italiana degli Operatori in tecniche ortopediche
FITeLab	Federazione italiana Tecnici di laboratorio biomedico
FLI	Federazione Logopedisti italiani
FNO TSRM PSTRP	Federazione nazionale Ordini dei Tecnici sanitari di radiologia medica e delle professioni sanitarie tecniche, della riabilitazione e della prevenzione
TSRM	Tecnico sanitario di radiologia medica
UNID	Unione nazionale Igienisti dentali
UNPISI	Unione nazionale Personale ispettivo d'Italia



**Federazione Ordini
Tecnici Sanitari di Radiologia Medica
e delle Professioni Sanitarie
Tecniche, della Riabilitazione
e della Prevenzione**

**Coordinamento
Nazionale
Associazioni
Professioni
Sanitarie**



3. SCOPO

La procedura garantisce che in tutto il territorio nazionale l'iscrizione agli albi avvenga in modo uniforme, assicurando a ogni singolo professionista richiedente un trattamento equo e trasparente, a prescindere dall'Ordine territoriale al quale dovrà fare riferimento.

La procedura dalla quale il gruppo di lavoro è partito è quella consolidata negli ex Collegi professionali dei TSRM, ai sensi del DLgsCPS 233/46 e DPR 221/50, adattata sulla base di quanto previsto dalla legge 3/2018 e dal DM del 13 marzo 2018, con particolare riferimento alla commissione d'albo quale livello intermedio tra il professionista che richiede l'iscrizione all'albo e il Consiglio direttivo deliberante. Sino alla costituzione delle commissioni d'albo, ai sensi dell'art. 5, comma 2 del DM 13 marzo 2018, la prima delle funzioni a loro attribuite (proporre al Consiglio direttivo l'iscrizione all'albo del professionista) è affidata ai rappresentanti delle associazioni maggiormente rappresentative (RAMR).

Tutti gli enti e i soggetti coinvolti e interessati dal processo oggetto della procedura si impegnano, attraverso i canali a loro disposizione e all'interno degli ambiti di loro competenza, a informare i professionisti e a favorirne l'iscrizione al relativo albo.



4. ELENCO DEI DESTINATARI

I destinatari della procedura sono tutti i soggetti coinvolti nel processo d'iscrizione all'albo:

- Professionisti;
- RAMR;
- Consigli direttivi degli Ordini TSRM PSTRP.

4.A. PROFESSIONISTI CON OBBLIGO D'ISCRIZIONE ALL'ALBO

La legge 3/2018 e il DM 13 marzo 2018 hanno ribadito che per l'esercizio della professione è obbligatoria l'iscrizione all'albo. Tale disposizione, già vigente per i TSRM e gli Assistenti sanitari, è ora prevista anche per le seguenti professioni sanitarie:

- a) tecnico sanitario di laboratorio biomedico;
- b) tecnico audiometrista;
- c) tecnico audioprotesista;
- d) tecnico ortopedico;
- e) dietista;
- f) tecnico di neurofisiopatologia;
- g) tecnico fisiopatologia cardiocircolatoria e perfusione cardiovascolare;
- h) igienista dentale;
- i) fisioterapista;
- j) logopedista;
- k) podologo;
- l) ortottista e assistente di oftalmologia;
- m) terapeuta della neuro e psicomotricità dell'età evolutiva;
- n) tecnico della riabilitazione psichiatrica;
- o) terapeuta occupazionale;
- p) educatore professionale;
- q) tecnico della prevenzione nell'ambiente e nei luoghi di lavoro.

5. MATRICE DELLE RESPONSABILITÀ

Soggetto	FNO TSRM PSTRP	CONAPS	ORDINE TSRM E PSTRP	RAMR	SOFTWAREHOUSE	PROFESSIONISTA
Tipologia di attività						
Richiesta elenchi diplomati e ruoli nominativi alle Regioni	R	C	C	I	I	
Richiesta elenchi diplomati/laureati alle Università	R	C	C	I	I	
Autocertificazione titoli			I	C	I	R
Valutazione della conformità dei titoli abilitanti			C	R	I	I
Trasmissione proposte iscrizione			C	R	I	C
Verifica autocertificazioni			R	C	I	I
Valutazione dichiarazioni in domanda d'iscrizione			R	C	I	I
Iscrizione all'albo professionale	I		R	I	I	I

R = Responsabilità dell'espletamento dell'attività

C = Collaborazione alla realizzazione dell'attività

I = Informazione sull'attività



6. ISCRIZIONE ALL'ALBO PROFESSIONALE

6.A. OPERAZIONI PRELIMINARI

La FNO TSRM PSTRP e CONAPS hanno concorso alla definizione del DM 13 marzo 2018;

La FNO TSRM PSTRP ha informato e coinvolto il Consiglio nazionale, ricevendone il mandato a procedere con l'elaborazione della procedura;

Il CONAPS ha informato e coinvolto l'assemblea, ricevendone il mandato a procedere con l'elaborazione della procedura;

La FNO TSRM PSTRP e CONAPS hanno promosso e realizzato la I convention pubblica sul tema Ordine e albi ai sensi della legge 3/2018 e del DM 13 marzo 2018;

La FNO TSRM PSTRP ha richiesto alle AMR di validare o modificare e/o integrare l'elenco dei titoli abilitanti fornito dal CoGeAPS;

La FNO TSRM PSTRP ha richiesto, per le rispettive competenze, alle Regioni e agli atenei gli elenchi dei ruoli nominativi del personale del servizio sanitario nazionale, dei diplomati e dei laureati;

La FNO TSRM PSTRP ha richiesto alle AMR di designare i RAMR. Le AMR si impegnano a verificare nel tempo che l'opera dei RAMR sia aderente ai contenuti della procedura e svolta con modalità operative e temporali funzionali al processo; in caso contrario, si riservano di revocare la designazione e di sostituire i soggetti interessati;

La FNO TSRM PSTRP e CONAPS hanno tenuto costantemente informata la DGRUPS del Ministero della Salute.



6.B. A CHI SI PUÒ RIVOLGERE IL PROFESSIONISTA

Per informazioni il professionista può contattare:

- Associazione maggiormente rappresentativa di riferimento;
- Ordine di riferimento.

Per l'iscrizione il professionista dovrà rivolgersi agli Ordini, collegandosi al portale www.tsrmp.org.

6.C. PRIMO ACCESSO DEL PROFESSIONISTA

Il professionista deve collegarsi al portale www.tsrmp.org e cliccare sul pulsante "Procedura d'iscrizione dei professionisti agli albi istituiti con DM 13 Marzo 2018", posizionato in homepage sulla destra, sotto la barra di ricerca, per essere reindirizzato al portale dedicato alle iscrizioni.

Il professionista effettua la registrazione inserendo i propri dati anagrafici: nome, cognome, data e luogo di nascita, codice fiscale, residenza, domicilio, domicilio professionale, indirizzo di posta elettronica, preferibilmente certificata, e recapiti telefonici.

Il professionista può verificare costantemente lo stato della sua pratica.

6.D. DATI NECESSARI PER LA VALUTAZIONE DEI REQUISITI

Tutte le informazioni fornite dal professionista richiedente hanno valore di autocertificazione ai sensi degli artt. 46 e 47 del DPR n. 445/2000, per le quali lo stesso si assume la responsabilità in caso di dichiarazioni mendaci, secondo le normative vigenti.

Quale prima informazione, il professionista richiedente l'iscrizione deve indicare la professione che esercita, quindi l'albo al quale intende iscriversi.

Sulla base dell'informazione fornita, al soggetto viene proposto l'elenco dei titoli che risultano essere abilitanti all'esercizio della professione dichiarata: diploma di laurea o diploma universitario e titoli equipollenti ed equivalenti (DM 27 luglio 2000). Il professionista deve indicare il primo titolo abilitante conseguito.



**Federazione Ordini
Tecnici Sanitari di Radiologia Medica
e delle Professioni Sanitarie
Tecniche, della Riabilitazione
e della Prevenzione**

**Coordinamento
Nazionale
Associazioni
Professioni
Sanitarie**



Per le seguenti professioni è possibile esercitare l'opzione ai sensi dell'art. 2 dei relativi DM del 27 luglio 2000:

- Audiometrista;
- Audioprotesista;
- Logopedista;
- Tecnico dell'educazione e della riabilitazione psichiatrica e psicosociale;
- Terapista della neuro e psicomotricità dell'età evolutiva;
- Terapista occupazionale.

È previsto un campo "Altro titolo abilitante", nel quale il soggetto che non possiede uno dei titoli ai sensi del DM del 27 luglio 2000, deve indicare la denominazione del titolo posseduto e i riferimenti normativi, giurisdizionali o amministrativi che ritiene lo rendano abilitato.

È possibile allegare la scansione del titolo autocertificato. Per quelli riferiti attraverso il campo "Altro titolo abilitante" è obbligatorio allegare la scansione del documento in forza del quale il soggetto è abilitato. Questi ultimi saranno attenzionati con maggior sensibilità.

Per quanto riguarda il punto c) dell'art. 2 del DM del 13 marzo 2018 (nessun carico pendente risultante dal certificato generale del casellario giudiziale), la piattaforma prevede la possibilità di selezionare la voce, riproposta testualmente. Se il soggetto la seleziona, procede secondo la strada principale. In caso di affermazione contraria (carico pendente risultante dal certificato generale del casellario giudiziale) il sistema invita il soggetto a contattare l'Ordine per una valutazione riservata del caso, finalizzata a comprendere se il carico pendente precluda o meno l'iscrizione all'albo. Tale valutazione è effettuata partendo dall'elenco positivo dei casi in cui il carico certamente pendente preclude l'iscrizione all'albo.

Se professionalmente attivo, oltre alla residenza il professionista dichiara il domicilio professionale. In caso di più di un domicilio professionale, deve indicare quello prevalente.

Se il richiedente non lavora, la proposta d'iscrizione è inviata all'Ordine competente sul territorio in cui è il soggetto è residente; se, invece, il soggetto lavora, la proposta d'iscrizione sarà inviata all'Ordine competente sul territorio nel quale insiste la struttura presso la quale



**Federazione Ordini
Tecnici Sanitari di Radiologia Medica
e delle Professioni Sanitarie
Tecniche, della Riabilitazione
e della Prevenzione**

**Coordinamento
Nazionale
Associazioni
Professioni
Sanitarie**



opera (se più di una, quella prevalente).

Il professionista può indicare ogni altro eventuale titolo posseduto e fornire ogni ulteriore informazione che ritiene utile immettere nella banca dati.

6.E. PRESENTAZIONE DELLA PRIMA AUTOCERTIFICAZIONE

Una volta inseriti tutti i dati richiesti al punto 6.D, il professionista stampa l'autocertificazione proposta dalla piattaforma, la data, la sottoscrive, la scansiona e la carica sul portale, insieme al documento d'identità (carta d'identità o passaporto o patente di guida con foto, fronte-retro).

È possibile la firma digitale, se posseduta, in tal caso non è necessaria la stampa del modulo.

Nel caso in cui il soggetto volesse o dovesse iscriversi a più di un albo, la procedura è ripetuta per ognuna di esse con l'esclusione dell'inserimento dei dati anagrafici.

Il richiedente paga i diritti di segreteria. Il pagamento è possibile con bonifico, bollettino, carta di credito o altri sistemi di pagamento idonei.

Solo a questo punto la procedura s'intende completata e, quindi, la richiesta d'iscrizione all'albo di competenza viene presa in carico dai RAMR.

6.F. VALUTAZIONE DA PARTE DEI RAMR

I RAMR, in applicazione delle indicazioni temporali di cui all'art. 2, commi 2, 3, 4 e 5, della legge 241/90, comunque non oltre i 60 giorni, valutano quanto dichiarato e allegato dal richiedente, e, se necessario, chiedendo l'integrazione dei documenti ricevuti. Verificata la loro completezza e correttezza, i RAMR esprimono il loro assenso o dissenso alla richiesta d'iscrizione. Tale decisione è riportata nel relativo verbale di valutazione.



**Federazione Ordini
Tecnici Sanitari di Radiologia Medica
e delle Professioni Sanitarie
Tecniche, della Riabilitazione
e della Prevenzione**

**Coordinamento
Nazionale
Associazioni
Professioni
Sanitarie**



6.G. DOMANDA D'ISCRIZIONE ALL'ALBO

Dopo l'assenso da parte dei RAMR la pratica diventa proposta d'iscrizione ed è inviata al Consiglio direttivo dell'Ordine che, con supporto dei RAMR, potrà effettuare verifiche su quanto autocertificato dal soggetto.

Il soggetto richiedente l'iscrizione all'Ordine dovrà stampare il modulo con valore di autocertificazione e domanda d'iscrizione completo dei dati verificati dai RAMR. Tale modulo deve essere bollato (€ 16,00); l'ulteriore modulo da sottoscrivere è richiesto per evitare di apporre il bollo su domande errate o non complete.

Il richiedente paga:

- la tassa di concessione governativa: 168,00 €, su c/c postale n. 8003, intestato a Agenzia delle entrate, centro operativo di Pescara – tasse e concessioni governative. Richiedere l'apposita modulistica e specificare: (a) la causale: iscrizione albo professionale dei [indicare la professione] (b) il codice tariffa: 8617 e (c) il tipo di versamento: rilascio;
- la tassa d'iscrizione annua.

I pagamenti sono possibili con bonifico, bollettino, carta di credito o altri sistemi di pagamento idonei.

Il professionista carica nel portale la domanda di iscrizione in bollo all'Ordine di riferimento, datata e firmata, insieme alla foto per il tesserino di riconoscimento e alle ricevute di pagamento delle tasse di concessione governativa e di iscrizione annua.

Dal momento in cui il professionista perfeziona la domanda decorrono i tre mesi entro i quali il Consiglio direttivo deve esprimersi (DPR 221/50, art. 8).

7. DIAGRAMMA DI FLUSSO



Figura 7.1 – Diagramma di flusso

8. CRONOPROGRAMMA



Cronoprogramma implementazione albi, elezione commissioni d'albo, Consigli direttivi e Comitato centrale

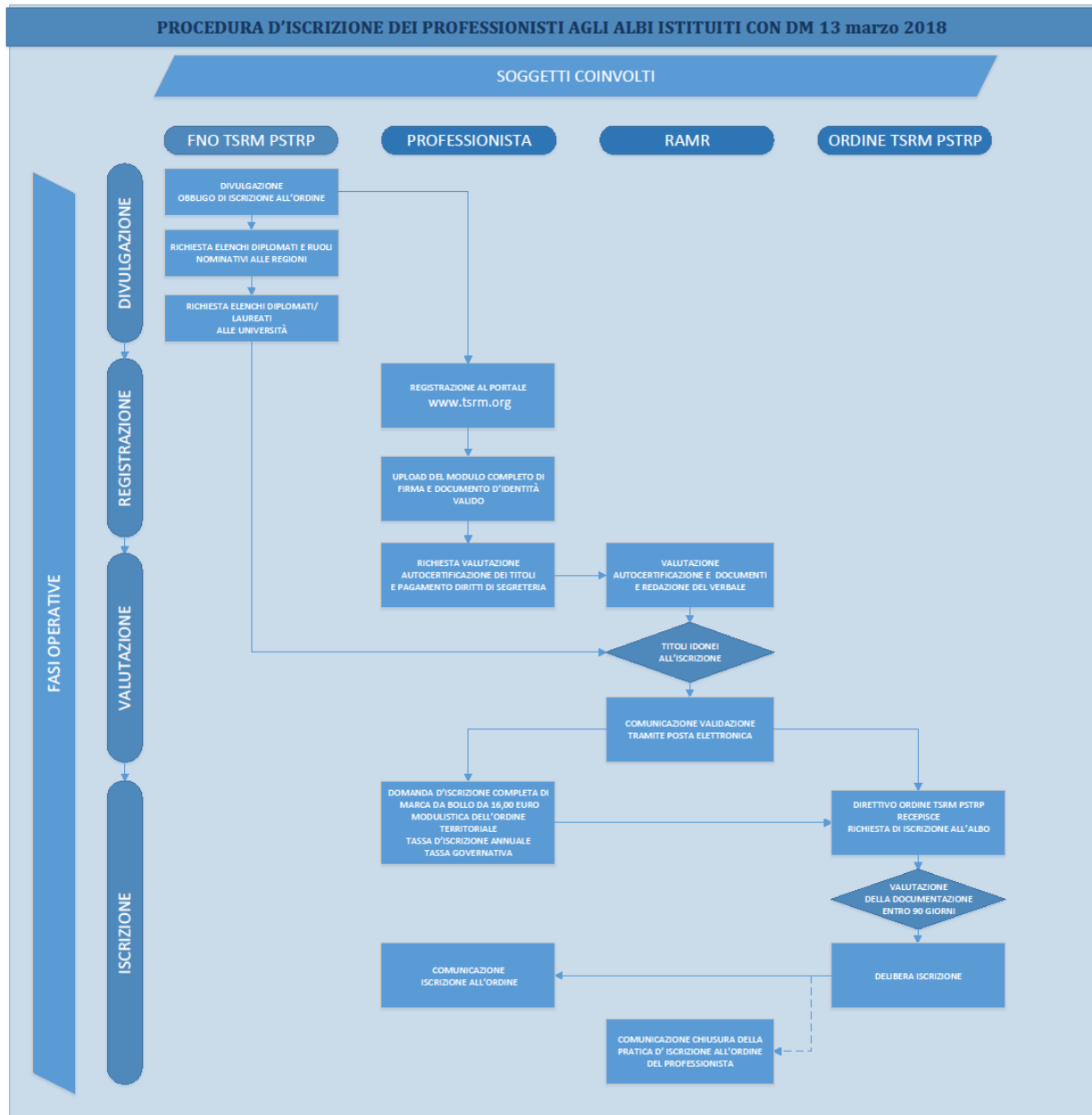

Figura 8.1 – Cronoprogramma implementazione albi,
elezione commissioni d'albo, Consigli direttivi e Comitato centrale

9. ALLEGATI

Regioni	Ordini TSRM PSTRP	Presidente	Posta elettronica Ordine
Piemonte	Torino/Aosta/Alessandria/Asti	Floriana Simeone	torinoaosta@pec.tsrn.org
	Cuneo	Silvana Mondino	cuneo@pec.tsrn.org
	Vercelli	Roberto Dato	vercelli@pec.tsrn.org
	Novara	Gerardo Di Nardo	tsrmno@gigapec.it
Lombardia	Varese	Sonia Cuman	varese@pec.tsrn.org
	Como/Lecco/Lodi/Milano/Monza Brianza/Sondrio	Diego Catania	milano@pec.tsrn.org
	Bergamo	Fabio Pignetti	bergamo@pec.tsrn.org
	Pavia	Luigi Cei	pavia@pec.tsrn.org
	Cremona	Pierluigi Ferrari	collegio@tsrmpec.cr.it
	Brescia	Luigi Peroni	brescia@pec.tsrn.org
	Mantova	Stefano Feroldi	mantova@pec.tsrn.org
Trentino Alto Adige	Bolzano	Thomas Kirchlechner	bolzano@pec.tsrn.org
	Trento	Michele Caliarì	trento@pec.tsrn.org
Friuli Venezia Giulia	Pordenone/Udine/Gorizia/Trieste	Barbara Pelos	friuliveneziaigiulia@pec.tsrn.org
Veneto	Belluno/Treviso/Vicenza	Sergio Lorenzon	bellunotrevisovicenza@pec.tsrn.org
	Padova/Venezia	Gabriele Quagliato	padovavenezia@pec.tsrn.org
	Verona	Paolo Giarolo	verona@pec.tsrn.org
	Rovigo	Tommaso Pilastro	rovigo@pec.tsrn.org
Liguria	Genova/Imperia/Savona	Antonio Cerchiaro	genovaimperiasavona@pec.tsrn.org
	La Spezia	Pier Andrea Moretti	laspezia@pec.tsrn.org
Emilia- Romagna	Piacenza	Flavio Grazioli	piacenza@pec.tsrn.org
	Parma	Gianluca Galbulli Cavazzini	parma@pec.tsrn.org
	Reggio Emilia/Modena	Massimiliano Contesini	modenareggioemilia@pec.tsrn.org
	Ferrara	Davide Cavedagna	ferrara@pec.tsrn.org
	Bologna	Rossella Trenti	bologna@pec.tsrn.org
	Ravenna	Fabio Medri	ravenna@pec.tsrn.org
	Forlì	Gianni Pollini	forli@pec.tsrn.org
Toscana	Firenze/Arezzo/Prato/Lucca/Pistoia/Massa Carrara	Leonardo Capaccioli	firenze@pec.tsrn.org
	Grosseto/Livorno/Pisa	Cristiana Baggiani	pisalivornogrosseto@pec.tsrn.org
	Siena	Massimo Ferrandi	siena@pec.tsrn.org
Umbria	Perugia/Terni	Massimo Angelini	perugiaterni@pec.tsrn.org
Marche	Ancona/Ascoli Piceno/Fermo/Macerata	Jacopo Negri	anconaascolipicenofermomacerata@pec.tsrn.org
	Pesaro	Mario Gabriele Russo	pesarourbino@pec.tsrn.org
Lazio	Roma	Claudio Dal Pont	roma@pec.tsrn.org
	Frosinone	Patrizia D'Amico	frosinone@pec.tsrn.org
	Rieti	Francesco Di Basilio	rieti@pec.tsrn.org
	Latina	Vincenzo Bonetti	latina@pec.tsrn.org
	Viterbo	Carlo Montella	viterbo@pec.tsrn.org

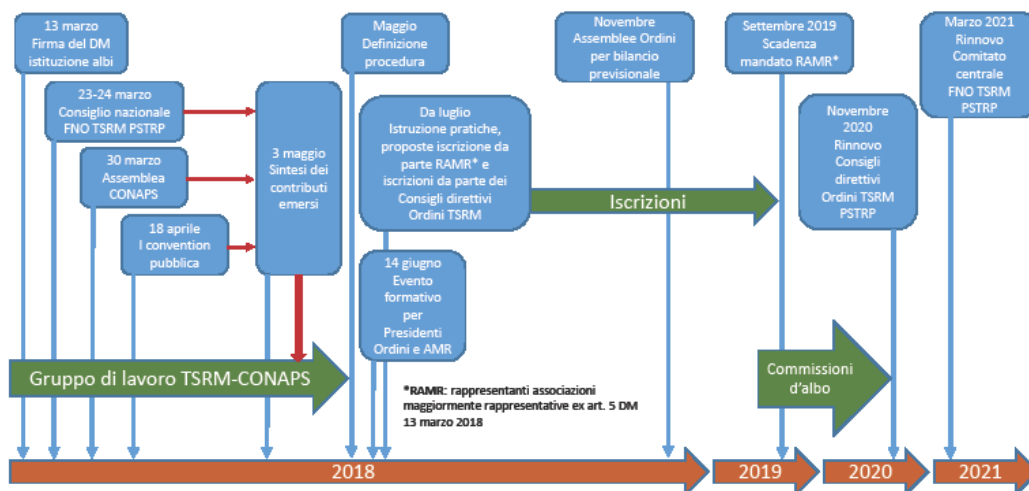

Abruzzo	L'Aquila/Chieti/Pescara/Teramo	Angelo Di Matteo	laquila@pec.tsrn.org
Molise	Campobasso/Isernia	Gasperino Bax	campobassoisernia@pec.tsrn.org
Campania	Napoli/Avellino/Benevento/Caserta	Franco Ascolese	tsrm.napoli@pec.it
	Salerno	Pasquale De Rosa	salerno@pec.tsrn.org
Basilicata	Potenza/Matera	Arcangela Lovaglio	potenzamatera@pec.tsrn.org
Puglia	Bari/Taranto	Mario Partipilo	baritaranto@pec.tsrn.org
	Foggia	Antonio Alemanno	tsrmfoggia@pec.it
	Brindisi	Domenica Argese	brindisi@pec.tsrn.org
	Lecce	Piero Giorgio Pedè	lecce@pec.tsrn.org
Calabria	Catanzaro	Giovanni De Biasi	catanzaro@pec.tsrn.org
	Cosenza	Mirko Luise	cosenza@pec.tsrn.org
	Reggio Calabria	Annunziato Praticò	reggiocalabria@pec.tsrn.org
Sicilia	Palermo	Giulio Sapienza	palermo@pec.tsrn.org
	Trapani	Antonio Luigi Giacalone	trapani@pec.tsrn.org
	Enna	Attilio Occhino	enna@pec.tsrn.org
	Messina	Giovanni Certo	messina@pec.tsrn.org
	Catania	Vincenzo Torrisi	catania@pec.tsrn.org
	Siracusa	Vincenzo Arrabito	siracusa@pec.tsrn.org
	Ragusa	Roberto Caruso Olivo	ragusa@pec.tsrn.org
	Caltanissetta/Agrigento	Vincenzo Santoro	caltanissettaagrigento@pec.tsrn.org
Sardegna	Cagliari/Oristano	Maria Porru	cagliarioristano@pec.tsrn.org
	Nuoro	Ferdinando Putzolu	nuoro@pec.tsrn.org
	Sassari	Maria Grazia Castorina	sassari@pec.tsrn.org

Tabella 9.1 – Riferimenti territoriali Ordini TSRM e PSTRP per Province e Regioni

Associazione maggiormente rappresentativa		Presidente	Posta elettronica CONAPS	Posta elettronica Presidente
AIDI	Associazione Igienisti dentali italiani	Antonia Abbinante	aidi@conaps.it	presidente@aiditalia.it
AIFI	Associazione italiana Fisioterapisti	Mauro Tavarnelli	aifi@conaps.it	presidente@aifi.net
AIOraO	Associazione italiana Ortottisti assistenti in oftalmologia	Dilva Drago	aiorao@conaps.it	presidenza@aiorao.it
AIP	Associazione italiana Podologi	Valerio Ponti	aip@conaps.it	v.ponti79@alice.it
AITA	Associazione italiana Tecnici audiometristi	Rodolfo Sardone	aita@conaps.it	presidente@audiometristi.it
AITeFeP	Associazione italiana Tecnici della fisiopatologia cardiocircolatoria e perfusione cardiovascolare	Davide Ghitti	aitefep@conaps.it	presidenza@aitefep.it
AITeRP	Associazione italiana Tecnici della riabilitazione psichiatrica	Roberta Famulari	aiterp@conaps.it	roberta.famulari@tiscali.it
AITN	Associazione italiana Tecnici di neurofisiopatologia	Lidia Broglia	aitn@conaps.it	presidenza@aitn.it
AITNE	Associazione italiana Terapisti della neuro e psicomotricità dell'età evolutiva	Maria Letizia Tossali	aitne@conaps.it	presidenza@aitne.it
AITO	Associazione italiana Terapisti	Michele Senatore	aito@conaps.it	presidente@aito.it



	occupazionali			
AMPI	Associazione mercurio Podologi internazionale	Enrica Alessandra Pagliari	ampi@conaps.it	dottressapagliari@virgilio.it
ANAP	Associazione nazionale Audioprotesisti professionali	Gianni Gruppioni	anap@conaps.it	gruppioni@fnaai.it
ANDID	Associazione nazionale Dietisti	Marco Tonelli	andid@conaps.it	presidente@andid.it
ANEP	Associazione nazionale Educatori professionali	Nicola Titta	anep@conaps.it	presidente@anep.it
ANTEL	Associazione italiana Tecnici di laboratorio biomedico	Alessia Cabrini	antel@conaps.it	antel_segreteria@conftecnici.eu
ANTOI	Associazione albo nazionale Tecnici ortopedici italiani	Provvido Mazza - Silvia Guidi	antoi@conaps.it	segreteria@antoi.it
ANUPI TNPEE	Associazione nazionale unitaria Terapisti della neuro e psicomotricità dell'età evolutiva italiani	Andrea Bonifacio	anupi@conaps.it	presidente@anupitnpee.it
AsNAS	Associazione nazionale Assistenti sanitari	Miria De Santis	asnas@conaps.it	presidenza@asnas.it
FIOTO	Federazione italiana degli Operatori in tecniche ortopediche	Marco Laineri Milazzo	fioto@conaps.it	fioto@fioto.it
FITeLab	Federazione italiana Tecnici di laboratorio biomedico	Saverio Stanziale	fitelab@conaps.it	presidentenazionale@fitelab.it ;
FLI	Federazione Logopedisti italiani	Tiziana Rossetto	fli@conaps.it	presidenza@fli.it
UNID	Unione nazionale Igienisti dentali	Maurizio Luperini	unid@conaps.it	presidentenazionale@unid.it
UNPISI	Unione nazionale Personale ispettivo d'Italia	Maurizio Di Giusto	unpisi@conaps.it	maurizio.digiusto@unpisi.it

Tabella 9.2 – Riferimenti Associazioni maggiormente rappresentative

INSERIRE ELENCO RAMR (CONAPS)



**Federazione Ordini
Tecnici Sanitari di Radiologia Medica
e delle Professioni Sanitarie
Tecniche, della Riabilitazione
e della Prevenzione**

**Coordinamento
Nazionale
Associazioni
Professioni
Sanitarie**



10. BIBLIOGRAFIA

- Procedura d'iscrizione degli ex Collegi TSRM ai sensi del 233/46 e 221/50
- Legge 11 gennaio 2018, n. 3 "Delega al Governo in materia di sperimentazione clinica di medicinali nonché disposizioni per il riordino delle professioni sanitarie e per la dirigenza sanitaria del Ministero della salute"
- DM 13 marzo 2018 "Costituzione degli Albi delle professioni sanitarie tecniche, della riabilitazione e della prevenzione"

BOLLA

Ringraziamenti

Questa procedura è stata realizzata col qualificato contributo delle Dottoresse Teresa Calandra, Barbara Pelos e Veronica Soglia, degli Ingegneri Matteo Cestari e Franco Sorgini e degli Avvocati Marco Croce e Carlo Piccioli.